

# 初級戦

1 ~ 5 手詰

13:00 ~ 受付+競技説明  
13:30 ~ 14:10 競技  
14:10 ~ 解説+表彰式

制限時間 40 分で、1 手詰 ~ 5 手詰を 6 題出題します。満点の方に「全問正解賞」を差し上げ、表彰します。参考記録としてタイムも計測します。

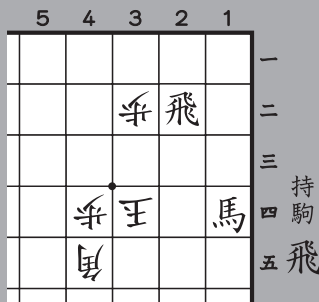

第 13 回出題 作者：小林敏樹

# 一般戦

5 ~ 15 手詰

14:40 ~ 受付+競技説明  
15:10 ~ 16:10 競技  
16:10 ~ 解説+表彰式  
(17:00 終了予定)

制限時間 60 分で、5 手詰 ~ 15 手詰を 6 題出題します。得点とタイムで順位をつけ、各会場の上位 3 名を表彰します。

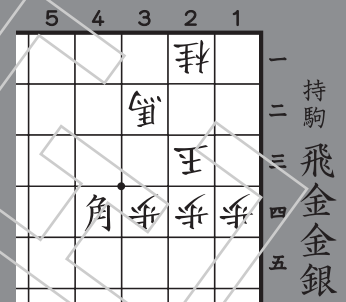

第 13 回出題 作者：須藤大輔

【持ち物】 えんぴつ・消しゴム  
盤駒使用 OK

【参加費】 各部門 一般 1000 円、女性・高校生以下 500 円 特記ない限り全国共通  
(両部門参加の場合 一般 1500 円、女性・高校生以下 600 円)

## 2017年4月8日(土) 全国16会場で一斉開催!!

詳細情報や当日の様子は詰将棋解答選手権速報ブログにて <http://blog.goo.ne.jp/shogi-problem>

**札幌** Hokkaido

【会場】 北海道将棋会館 (札幌市中央区南四条西 9 丁目 / 地下鉄東西線西 11 丁目駅または南北線すすきの駅下車)  
【問い合わせ・申し込み】 rxu00105@nifty.com 080-1976-7186 (山下)  
【運営協力】 日本将棋連盟札幌中央支部  
【備考】 コスプレ割引あり

**天童** Yamagata

【会場】 天童将棋交流室 (天童市本町 1-1-1/JR 奥羽本線天童駅 1F)  
【問い合わせ・申し込み】 hanawa@excellent-inc.com 090-1934-1673 (花輪)  
【運営協力】 日本将棋連盟天童支部

**熊谷** Saitama

【会場】 熊谷市民ホール (熊谷市仲町 19 番地 / 秩父鉄道上熊谷駅より徒歩 7 分)  
【問い合わせ・申し込み】 syote76fu@docomo.ne.jp 090-1535-7940 (本間)  
【運営協力】 熊谷将棋クラブ  
【備考】 一般 600 円 (両方で 700 円)、女性高校生以下 300 円 (両方で 400 円)。

**さいたま** Saitama

【会場】 カルタスホール第 2 会議室 (さいたま市浦和区北浦和 1-7-1 ターミナルビル 3 階 / JR 北浦和駅東口より徒歩 3 分)  
【問い合わせ・申し込み】 drakoj528@yahoo.co.jp 090-7413-3474 (小島)  
【運営協力】 日本将棋連盟さいたまドラの穴支部

**船橋** Chiba

【会場】 船橋市青少年会館 (船橋市若松 3-3-4/JR 京葉線南船橋駅から徒歩約 10 分)  
【問い合わせ・申し込み】 tsumefuna@gmail.com  
【運営協力】 谷津詰将棋研究会

**東京** Tokyo

【会場】 国立オリンピック記念青少年総合センター、センター棟 311 号室 (渋谷区代々木神園町 3-1 / 小田急線参宮橋駅徒歩 7 分または地下鉄千代田線代々木公園駅徒歩 10 分)  
【問い合わせ・申し込み】 tsume.solving+tokyo@gmail.com  
【運営】 解答選手権実行委員会

**松本** Nagano

【会場】 あがたの森文化会館 1-2 教室 (松本市県 3-1-1/JR 松本駅より東へ徒歩 20 分。バス複数あり)  
【問い合わせ・申し込み】 tsume.matsumoto@gmail.com  
【運営協力】 詰アルプス  
【備考】 一般 1000 円、女性高校生以下 300 円。両部門参加でも同額。

**高山** Gifu

【会場】 高山市民文化会館 (高山市昭和町 1-188-1/JR 高山駅から徒歩約 5 分)  
【問い合わせ・申し込み】 kunimiya@gmail.com  
【運営協力】 日本将棋連盟高山将棋教室支部  
【備考】 一律 500 円・両方参加しても 500 円

**静岡** Shizuoka

【会場】 静岡県コンベンションアーツセンター (グランシップ) 903 号室 (静岡市駿河区池田 79-4/JR 東静岡駅南口から徒歩 3 分)  
【問い合わせ・申し込み】 sunkikai@gmail.com  
【運営協力】 駿棋会  
【備考】 盤駒使用者は持参のこと。

**名古屋** Aichi

【会場】 愛旅連ビル 3 階会議室 (名古屋市中区栄 4-14-21 / 地下鉄東山線・名城線栄駅 13 番出口より徒歩 5 分)  
【問い合わせ・申し込み】 tsurienagoya@gmail.com  
【運営協力】 香龍会

**大阪** Osaka

【会場】 大阪市立福島区民センター (大阪市福島区吉野 3-17-23 / 千日前線野田阪神駅、阪神野田駅、JR 東西線海老江駅から徒歩 5 分。JR 環状線野田駅から徒歩 8 分)  
【問い合わせ・申し込み】 tsume.solving+osaka@gmail.com  
【運営】 解答選手権実行委員会

**大津** Shiga

【会場】 大津市市民活動センター (大津市浜大津 4-1-1 明日都 1 階 / 京阪線浜大津下車 2 分、JR 大津駅徒歩 15 分)  
【問い合わせ・申し込み】 kaitou6678@yahoo.co.jp 090-6678-3012 (三宅)  
【運営協力】 大津・将棋を孫に伝える会  
【備考】 午前中に超初級戦 (参加無料) を行います。

**倉敷** Okayama

【会場】 倉敷市芸文館 202 会議室 (倉敷市中央 1 丁目 18-1 / JR 倉敷駅から徒歩 15 分)  
【問い合わせ・申し込み】 kura.tsumesyogi@gmail.com  
【運営協力】 解答選手権倉敷実行委員会

**広島** Hiroshima

【会場】 南区地域福祉センター (予定) (広島市南区皆実町 1-4-46 / 市内電車南区役所前駅下車)  
【問い合わせ・申し込み】 natsuo.saito@nifty.com  
【運営協力】 広島将棋センター  
【備考】 会場は確定ではありませんのでネットで詳細を確認してください。

**福岡春日** Fukuoka

【会場】 クローバープラザ 4 階第 1 和室 (春日市原町 3-1-7 / JR 春日駅下車徒歩 1 分)  
【問い合わせ・申し込み】 sakai8kyuu@hotmail.com  
【運営協力】 詰将棋九州グループ  
【備考】 申し込み 3 月 31 日必着。盤駒を使う人は持参のこと。

**長崎** Nagasaki

【会場】 長崎市民会館 (長崎市魚の町 5-1 / 長崎駅より徒歩 13 分)  
【問い合わせ・申し込み】 tumeparashou@yahoo.co.jp  
【運営協力】 将棋教室 ふぁんた  
【備考】 初級戦：一般 500 円、女性高校生以下 300 円。一般戦もしくは両方参加：一般 700 円、女性高校生以下 500 円。

**申し込み**

「氏名(ふりがな)」「住所」「電話番号」「参加会場」「参加クラス」「参加区分(一般/高校生以下/女性)」を明記の上、各会場の指定された宛先までお申し込みください。締切 4 月 1 日必着。